



Rehfelde

Das Grüne Tor zur Märkischen Schweiz



- Pilger - und Wanderwege
- Radwege
- Sehenswertes
- Ortsplan
- Angebote von A-Z

Rehfelder Rad-und Wanderrouten

Lange Dammwiesen-Rundweg



Markierung: gelber Punkt
Länge: 6 km
Start und Ziel: Bahnhof Herrensee
Sehenswert: NSG Lange Dammwiesen, Niedermoorgebiet mit einer 7 Meter starken Torfschicht, 750 Pflanzen-, 1171- Insekten- und 132 Vogelarten. Aussichtsturm am Wachtelberg, Zwergengarten u.a.

Rotes Luch-Rundweg

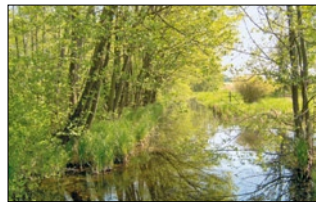

Markierung: roter Punkt
Länge: 17,5 km
Start und Ziel: Bahnhof Rehfelde
Sehenswert: NSG Rotes Luch, Niedermoorgebiet und Talwasserscheide von Nord- und Ostsee, Artenreiche Wiesen- und Auenlandschaft, Lilienkirchen in Werder und Zinndorf

Natur- und Erlebnis-Rundweg



Markierung: grüner Punkt
Länge: 10 km
Start und Ziel: Bahnhof Herrensee oder Rehfelde
Sehenswert: Gedenkstein am Bahnhof Herrensee, Heimstube, Entreegalerie, Kreativstudio Münter, Galerie Jürgen Wenzel, Waldimkerei Reimer

Naturlehrpfad Rehfelde



Start und Ziel: Schule oder KITA, Ernst-Thälmann-Straße
Sehenswert: Schautafeln zur heimischen Tier- und Pflanzenwelt, Insektenhotel, Trockenmauern, Lesesteinhäufen, Benjeshecken, Nistkästen, Erlebnisplatz

Rehfelder - Lilien- Rundweg



Markierung: Marienlilie
Länge: 14 km
Start und Ziel: Bahnhof Rehfelde

Rundwanderweg auf den Spuren der Zisterzienser

Über drei Jahrhunderte prägten die Mönche und Nonnen des Zisterzienserordens die Kulturlandschaft Brandenburgs. Neben dem Nonnenkloster Altfriedland besaß das 1170/71 gegründete Zisterzienserkloster Zinna u.a. die Dörfer Rehfelde, Zinndorf und Werder. Bis heute blieben die Kirchen Mittelpunkt der typischen märkischen Angerdörfer. Sie sind bis heute Orte der Stille und Andacht, aber auch kultureller Ereignisse, wie Konzerte, Ausstellungen und Feste. Das Zeichen der Zisterzienser ist die weiße Lilie, die Blume der heiligen Maria, die noch original an der Kirche zu Werder besichtigt werden kann. Von Werder bis Garzau führt der Lilienweg parallel auf dem internationalen Jakobs-Pilgerweg. Die Zisterzienser sahen ihre täglichen Aufgaben nicht nur in „ora et labora“ (Beteten und Arbeiten), sondern auch in der Beherbergung von Pilgern. Wer möchte, kann eine Wanderung auf dem Lilienweg inmitten von ländlicher Idylle, brandenburgischer Dorfromantik und faszinierender Feldsteinarchitektur verbinden mit innerer Einkehr und Reflexion.
Sehenswert: Kirche Garzau mit Schnitzaltar, Feldsteinpyramide Garzau, Kirche Werder mit alten Ritzzeichnungen und Marienlilie, Sankt-Annen-Kirche mit reicher Innenausstattung, Kirche Rehfelde-Dorf mit originalen Lanzettenfenstern.



Traditionelle Veranstaltungen

- Osterfeuer in allen Ortsteilen
- Letzter Sonntag im April – Radtour zum Sattelfest Altlandsberg
- 1. Mai – Sportplatzfest Rehfelde
- Anfang Mai – Pflanzentauschmarkt
- 1. Mai-Wochenende – Offene Ateliers
- Pfingstmontag – Konzert Zinndorf
- 1. Juni-Wochenende – Lilienfest und Offene Gärten
- 2. Juni-Wochenende – Brandenburger Landpartie
- Anfang September – Rehfelder Wandertag
- Ende September – Erntefest Rehfelde-Dorf
- 1. Oktober-Wochenende – Zinndorfer Oktoberfest
- 2. Oktober-Wochenende – Hobby- und Freizeitmesse
- 1. Advent – Rehfelder Weihnachtsmarkt
- 2. Advent – Konzert in Kirche Zinndorf
- 3. Advent – Weihnachtskonzert des Rehfelder Sängerkreises in Werder

Weitere Infos: www.rehfelde.info
www.maerkischeschweiz.eu



Anfahrt von Berlin: B1 / B5 Abfahrt Vogelsdorf, Regionalbahn NE 26 ab Bln.-Lichtenberg



Außenstelle Amt und Entreé-Galerie
Wechselnde Ausstellungen regionaler Künstler und Vereine
Elsholzstraße 4, 15345 Rehfelde
Tel.: 03 34 33 - 6 59-0, Fax: 03 34 35- 7 37 20
amtsverwaltung@amt-maerkische-schweiz.de
www.amt-maerkische-schweiz.de

Herausgeber:
Kultur und Tourismusamt
Märkische Schweiz
Sebastian-Kneipp-Weg 1, 15377 Buckow
Tel.: 03 34 33 - 5 75 00, Fax: 03 34 33-5 77 19
touristinfo@amt-maerkische-schweiz.de
www.maerkischeschweiz.eu

Übernachtung und Gastronomie



Restaurant & Pension Märkischer Hof
Pension mit 30 Betten, Tagungsräume, Saal
Lagerstraße 1, 15345 Rehfelde-Dorf
Tel.: 03 34 35 - 77 23 4
Fax: 03 34 35 - 77 23 6
www.maerkischer-hof-rehfelde.de

Gaststätte Radaiczak, OT Herrensee
Ernst-Thälmann-Str.78, 15345 Rehfelde
Mittwoch bis Sonntag: 11.00 Uhr - 22.00 Uhr
Montag und Dienstag: Ruhetage
Tel.: 03 34 35 - 37 2



Dungers Gasthaus, OT Zinndorf
Zinndorfer Straße 35, 15345 Rehfelde
Täglich: 11.30 Uhr - 22.00 Uhr
Dienstag Ruhetag
Tel.: 03 34 35 - 48 3
Fax: 03 34 35 - 77 15 1
Mobil: 01 73 - 90 70 03 5

Haus H & M****
2 Ferienwohnungen, 1 Appartement,
1 Pilgerzimmer, Tagungsraum, Liliengarten
Bahnhofstraße 26, 15345 Rehfelde
Tel.: 03 34 35 - 71 69 5
Fax: 03 34 35 - 71 69 2
www.ferienwohnungen-rehfelde.de



Restaurant Waldhütte, OT Herrensee
Inhaber Fam. Strehle
Stephan-Straße 8a, 15345 Rehfelde
täglich 11.00 Uhr - 23.00 Uhr
Tel.: 03 34 35 - 7 68 29
E-Mail: Waldhuetter1@web.de

Gasthaus „Zur alten Linde“
Bahnhofstraße 23, 15345 Rehfelde
Dienstag bis Freitag: 17.00 Uhr - 24.00 Uhr
Samstag: 11.00 Uhr - 24.00 Uhr
Sonntag: 11.00 Uhr - 22.00 Uhr,
Montag: Ruhetag
Tel.: 03 34 35 - 15 27 9
Mobil: 01 7 0 - 08 00 15 66
Fax: 03 34 35 - 77 06 5

Freizeit und Kultur

Heimatmuseum
Ständige Ausstellung zur Heimatgeschichte
Rehfeldes und Sonderausstellungen
Ernst-Thälmann-Str. 42, 15345 Rehfelde (Nebeneingang Schulgebäude)
Tel.: 03 34 35 - 76 60 7 (Martin Tesky)
Geöffnet: jeden 2. Dienstag d. Monats
14.00 Uhr - 16.00 Uhr oder nach Vereinbarung



Waldimkerei und Bienenhof Reimer
Zehn Sorten Honig, Kerzen aus reinem Bienenwachs, Gelee Royale, Propolis und Pollen aus der Naturapotheke.
Rosa-Luxemburg-Str. 32, 15345 Rehfelde
Tel. 03 34 35-7 60 45
info@waldimkerei-reimer.de
www.waldimkerei-reimer.de

Münter-Kreativstudio
Kreativangebote: Filzen, Textildruck, Papier- und Schmuckgestaltung, Collagen u.a.
Sigrid Münter
Schillerstraße 23, 15345 Rehfelde
Tel.: 03 34 35 - 75 60 8
www.muenter-kreativstudio.de
Geöffnet nach Programm und Vereinbarung



Galerie & Atelier Wenzel
Galerie, Atelier, Workshops mit Papier und Art-Stamps
Quellweg 15, 15345 Rehfelde
Tel.: 03 34 35 - 76 94 0
juergenwenzel@online.de
Geöffnet: Dienstag und Donnerstag
8.00 Uhr - 16.00 Uhr,
Mittwoch 8.00 Uhr - 20.00 Uhr oder n. V.

Zwergengarten
Rund 400 Zwerge u.a. Exponate
Familie Hundt
Mitschurinstraße 6, 15345 Rehfelde
Tel.: 03 34 35 - 75 20 2
Geöffnet: täglich von April bis Oktober

